

BASISPROFIELEN 1:1

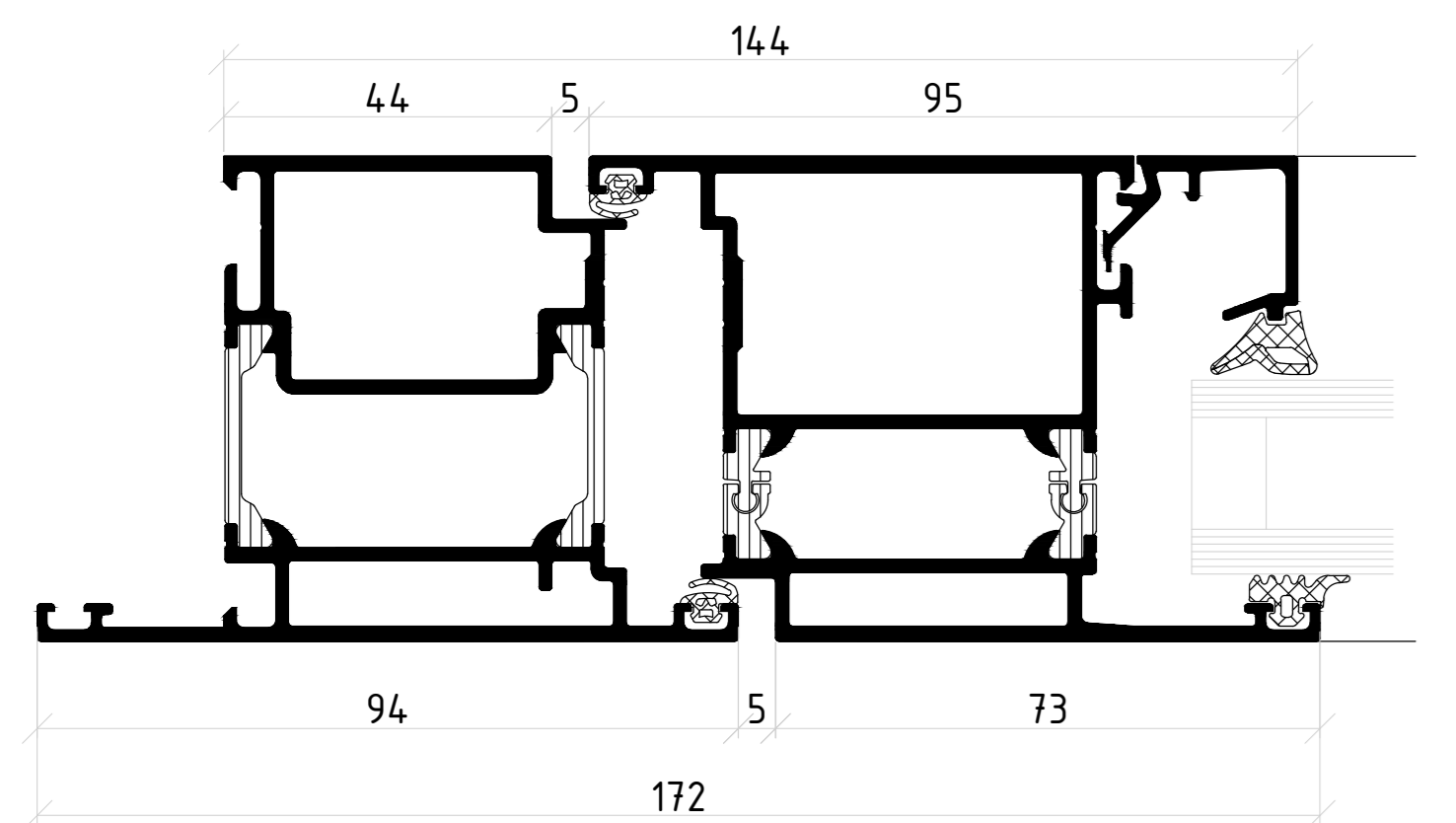

KOZIJN EN DEURVLEUGEL - BINNENDRAAIEND

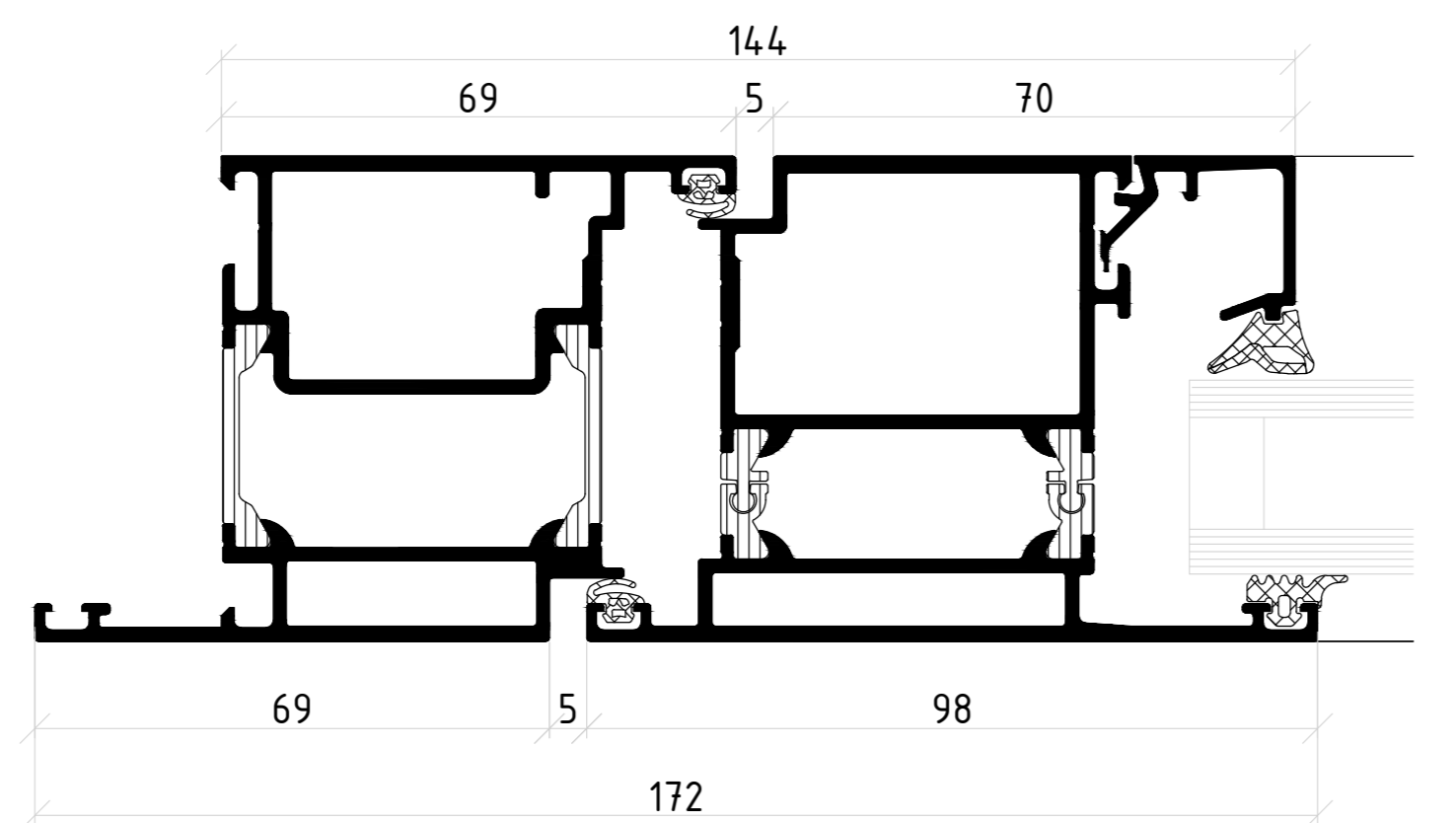

KOZIJN EN DEURVLEUGEL - BUITENDRAAIEND

BOUWKUNDIGE AANSLUITINGEN 1:5

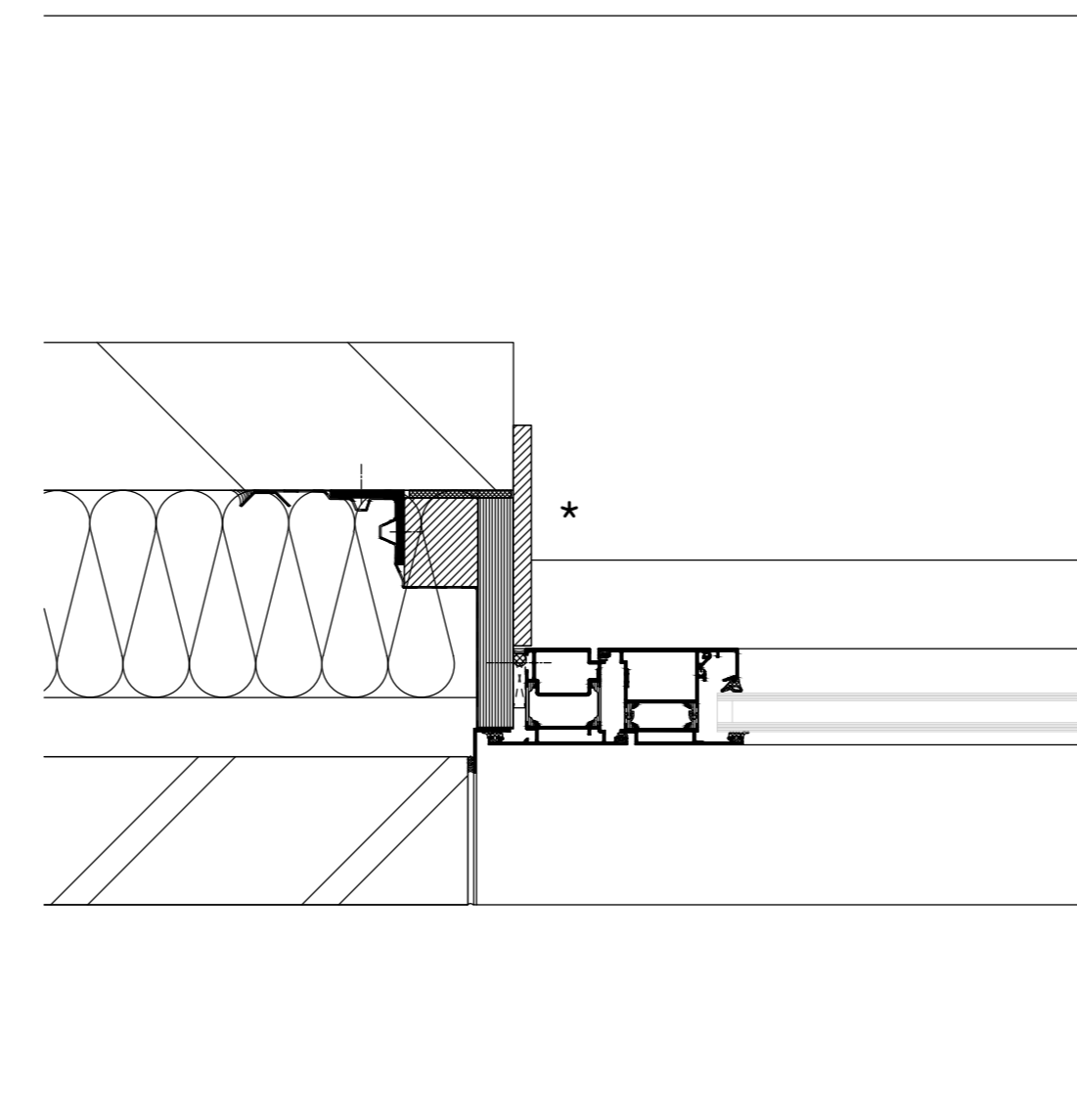

AANSLUITING ZIJ

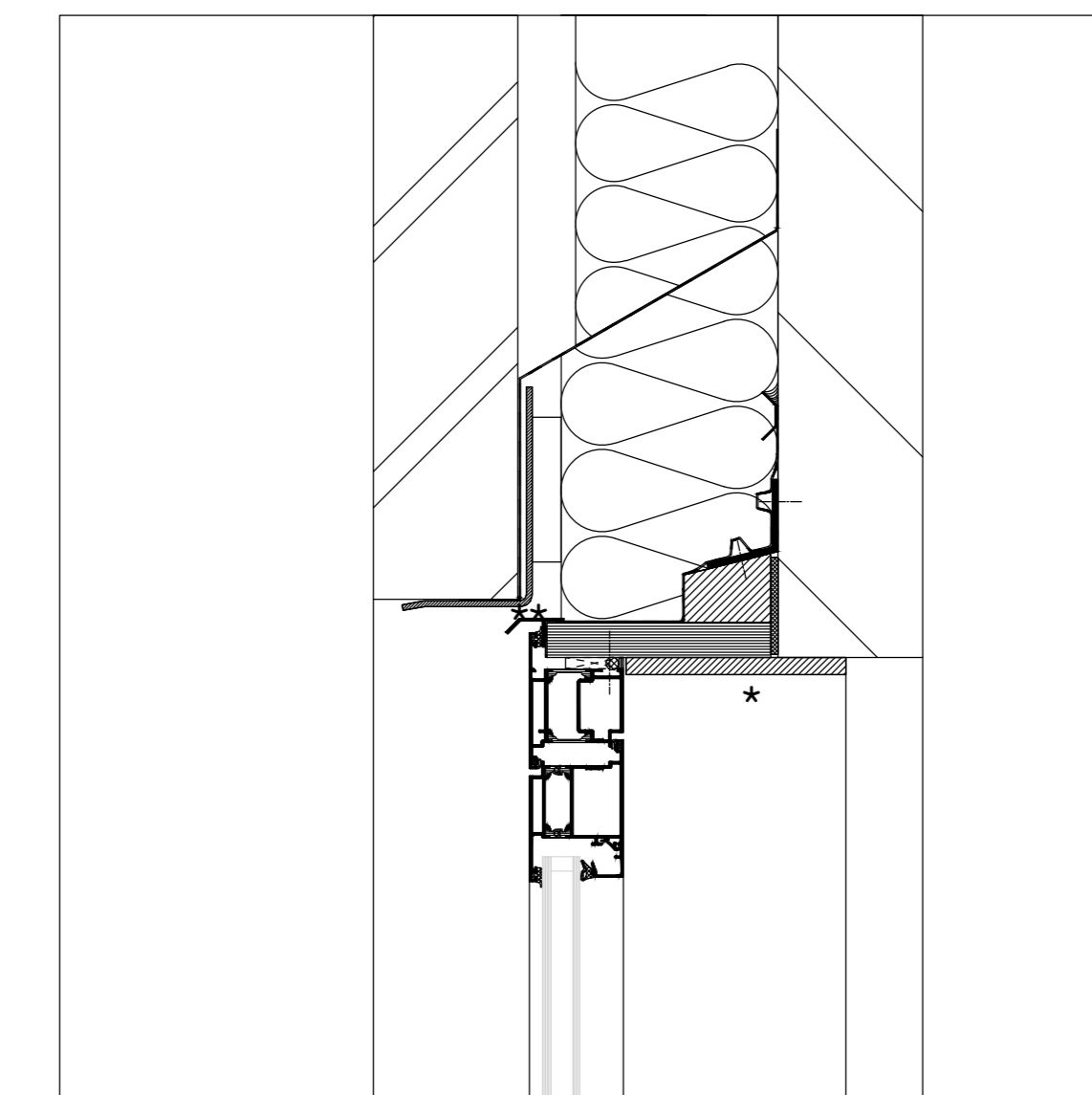

AANSLUITING BOVEN

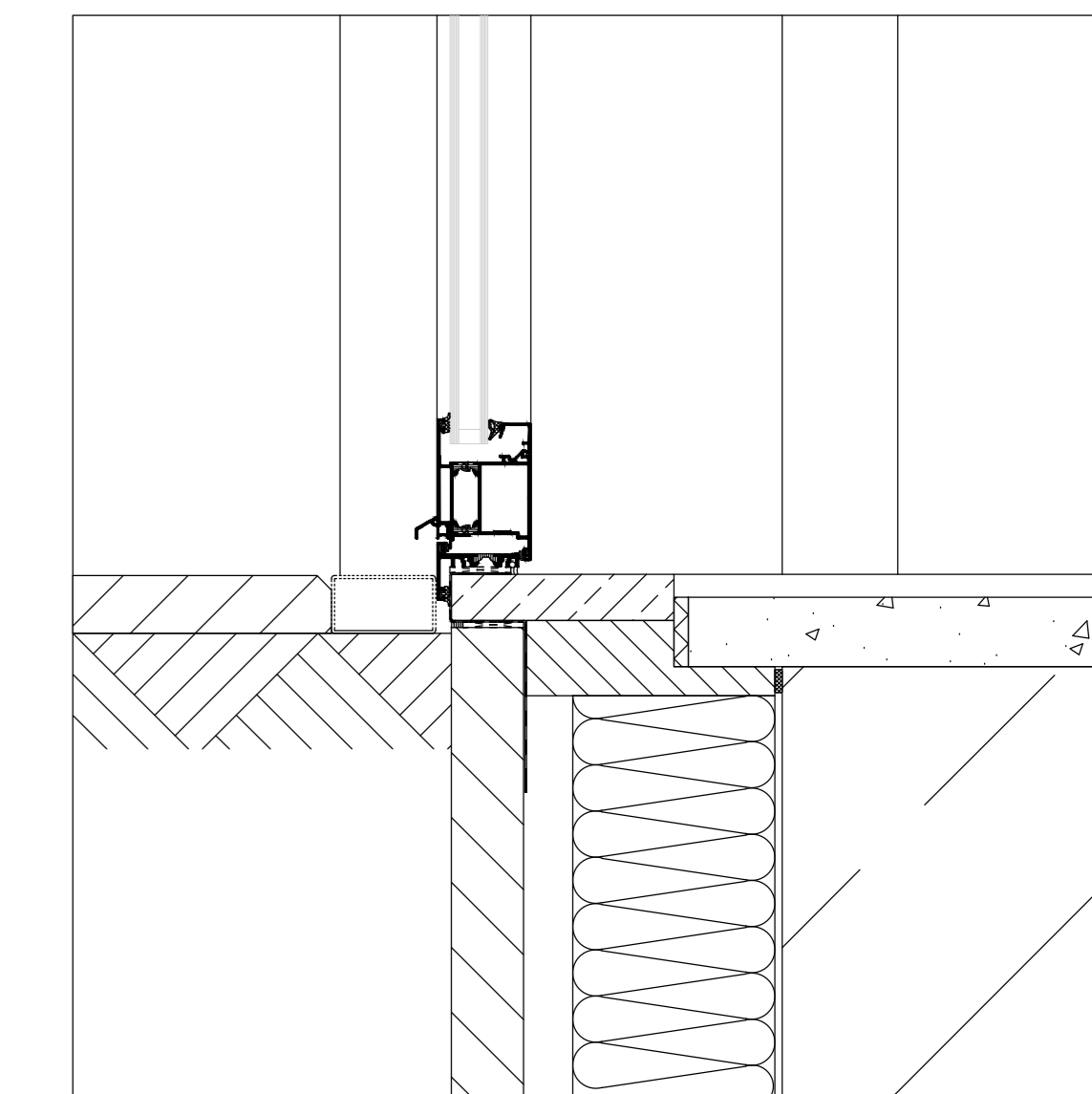

AANSLUITING ONDER

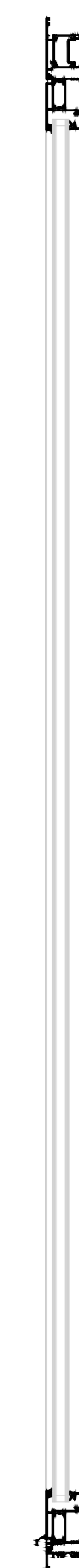
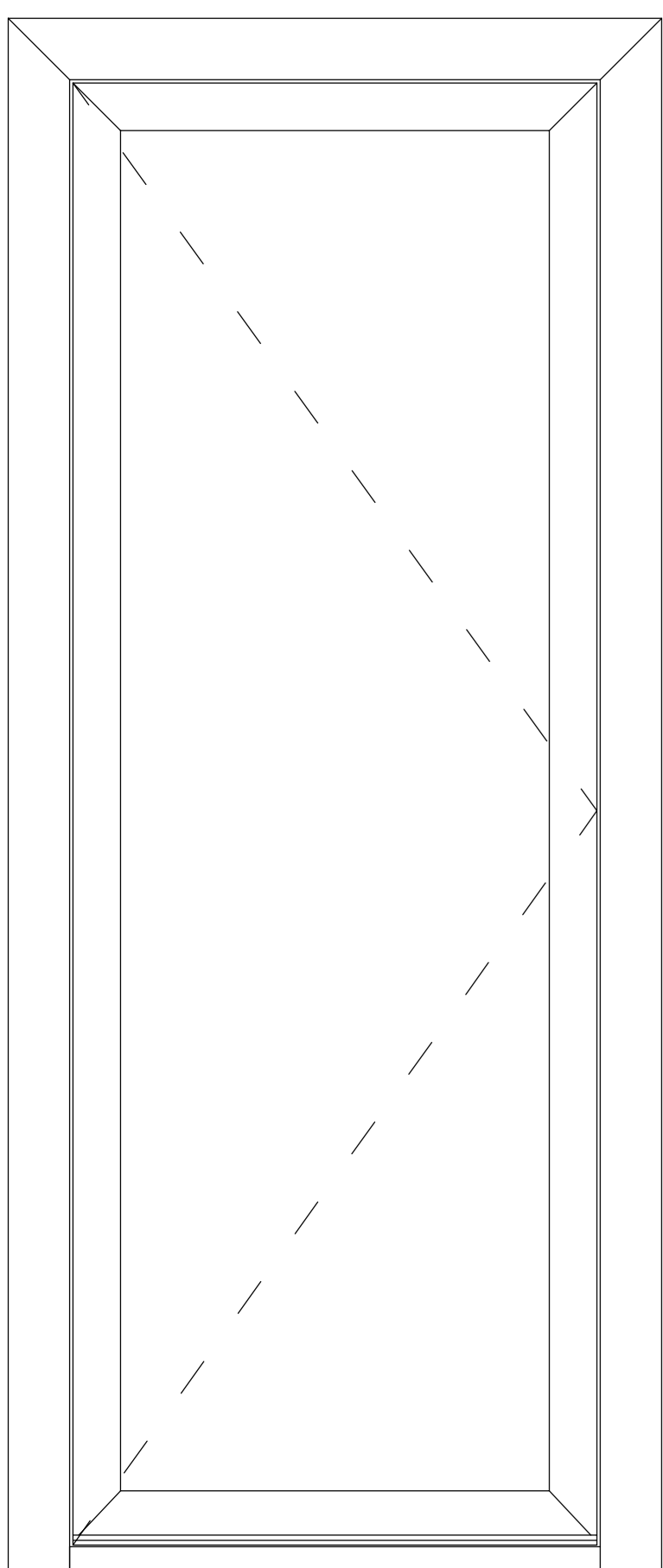

DEUR BINNENDRAAIEND

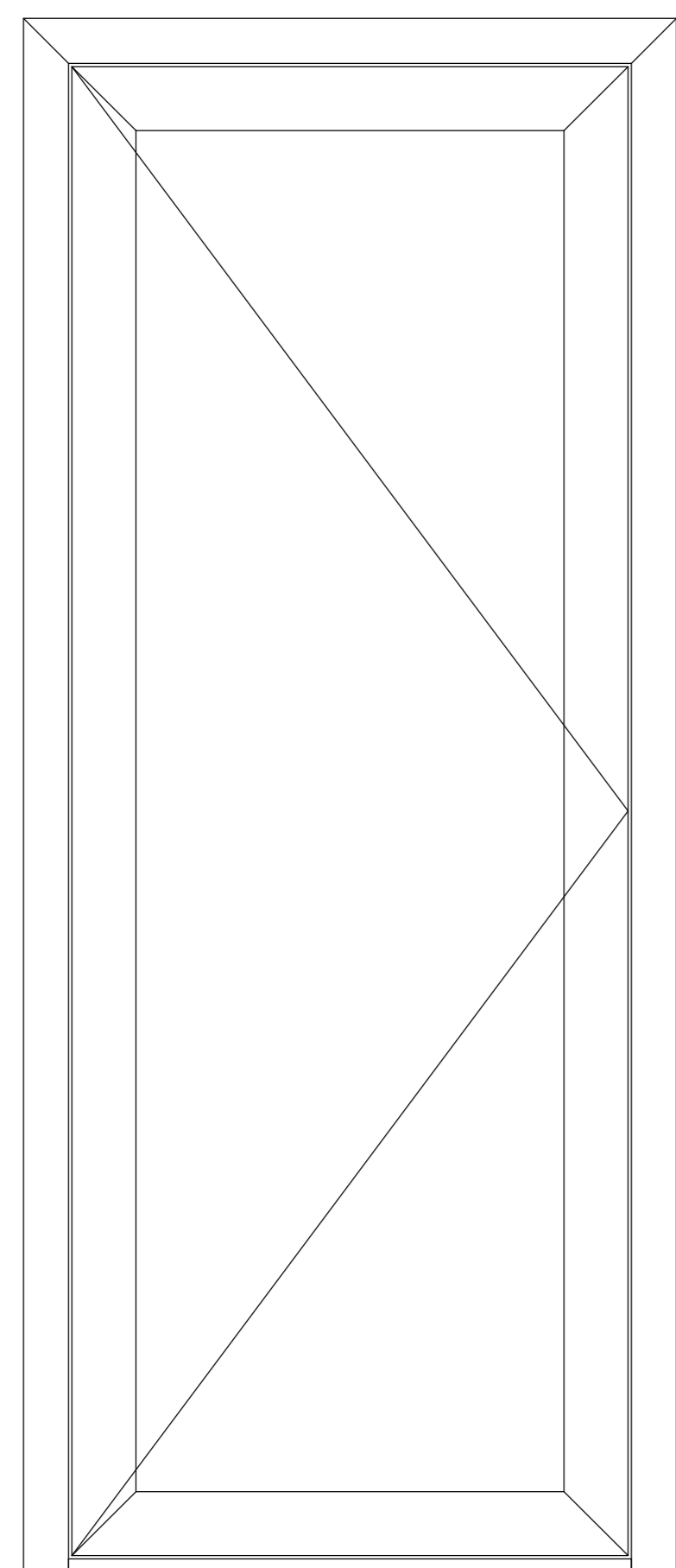

DEUR BUITENDRAAIEND

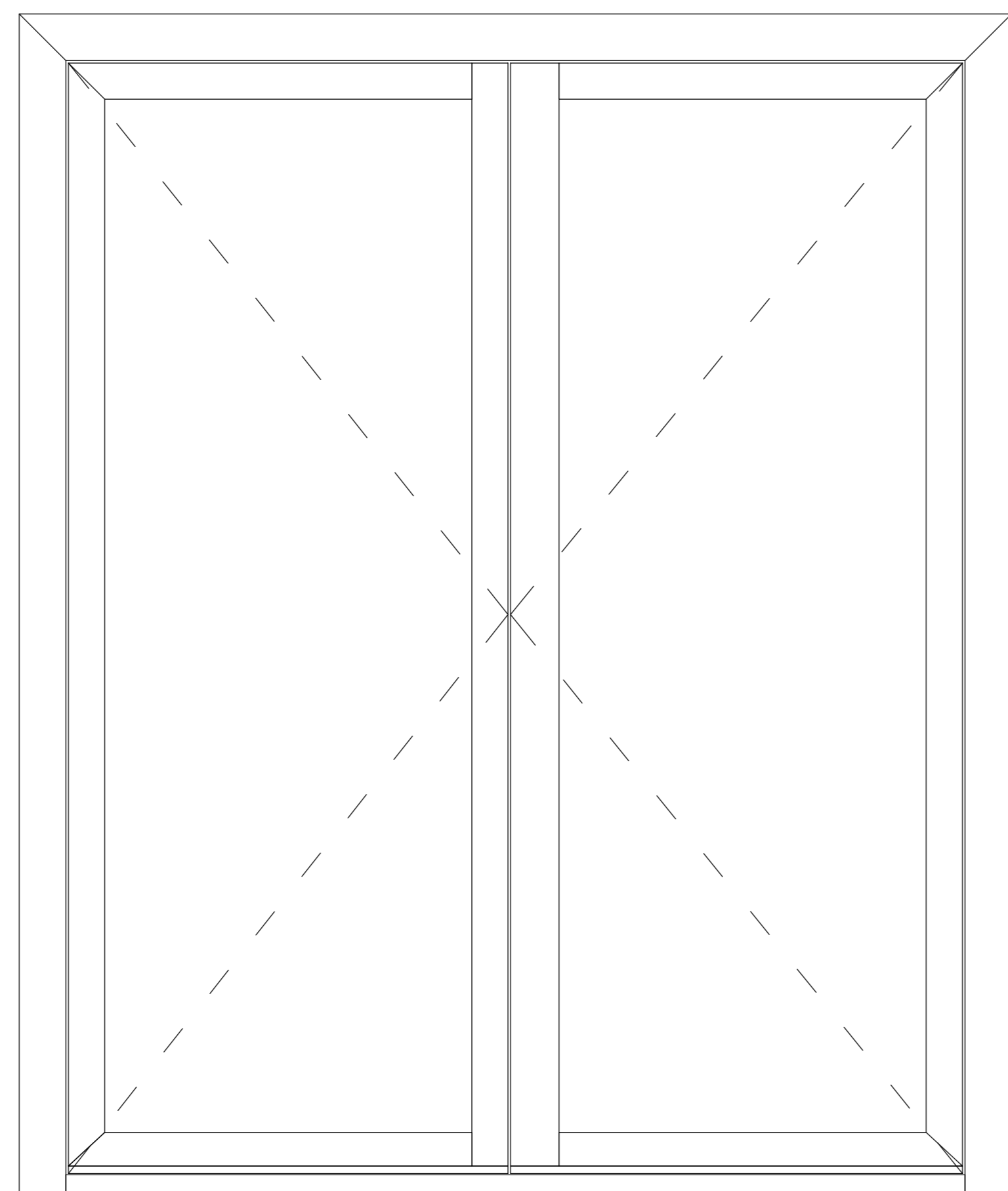

DUBBELE DEUR BINNENDRAAIEND

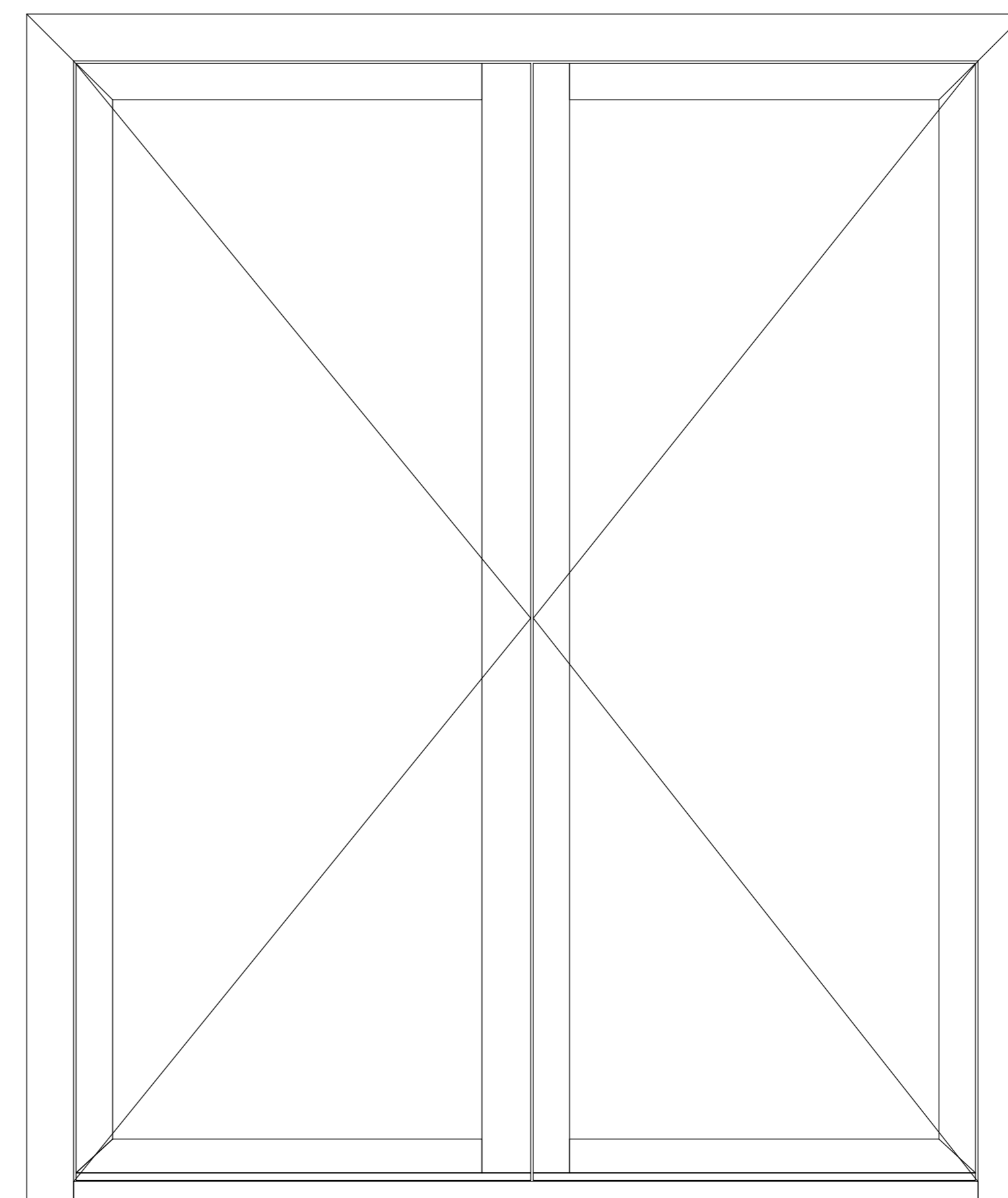

DUBBELE DEUR BUITENDRAAIEND

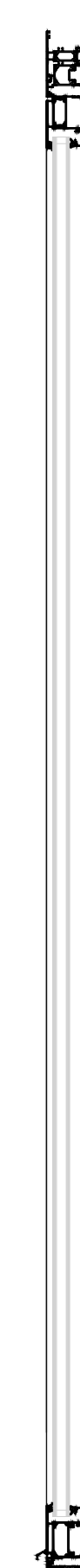
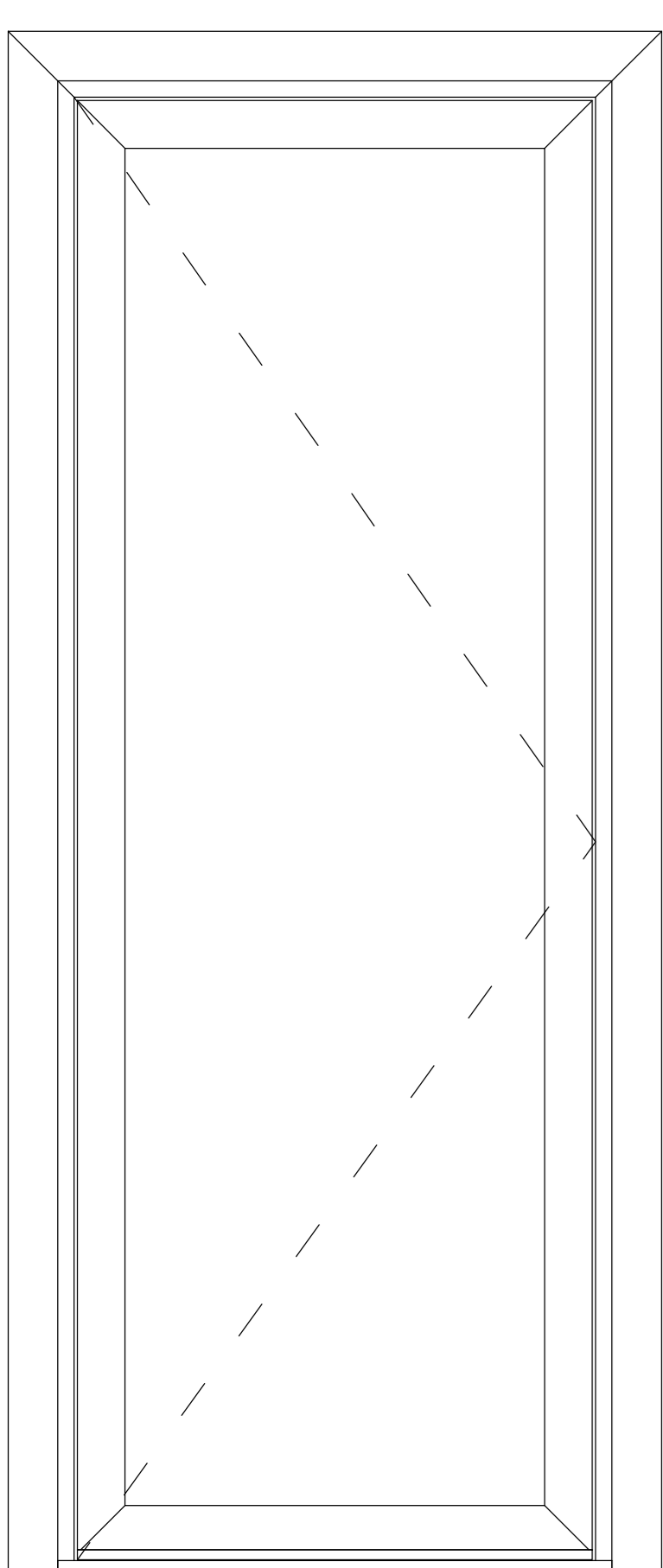

DEUR BINNENDRAAIEND IN AWS KADER

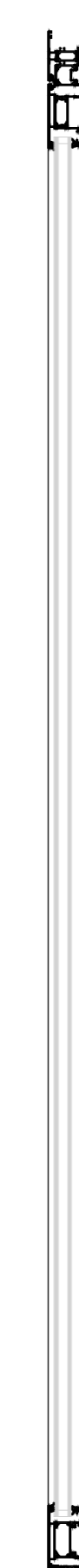
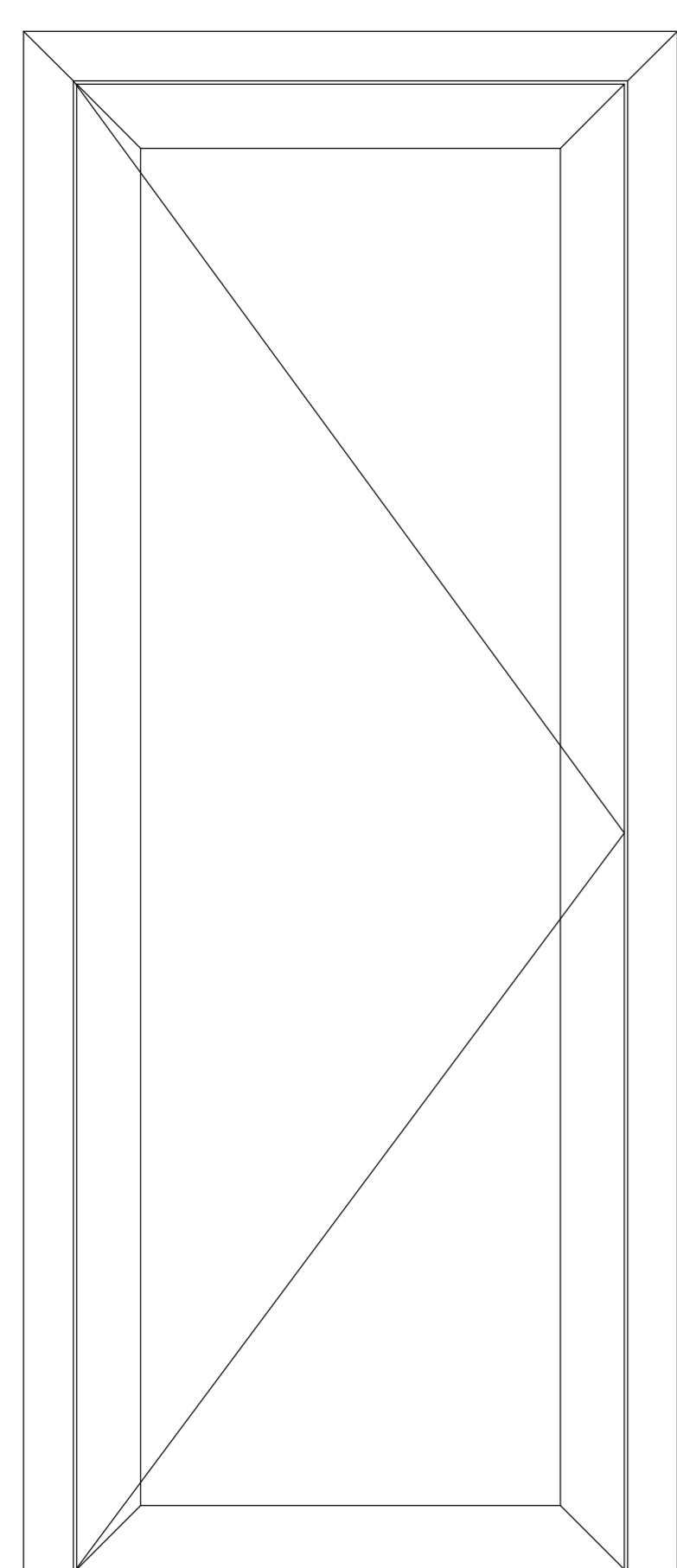

DEUR BUITENDRAAIEND IN AWS KADER

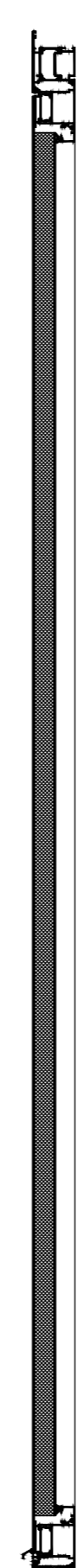
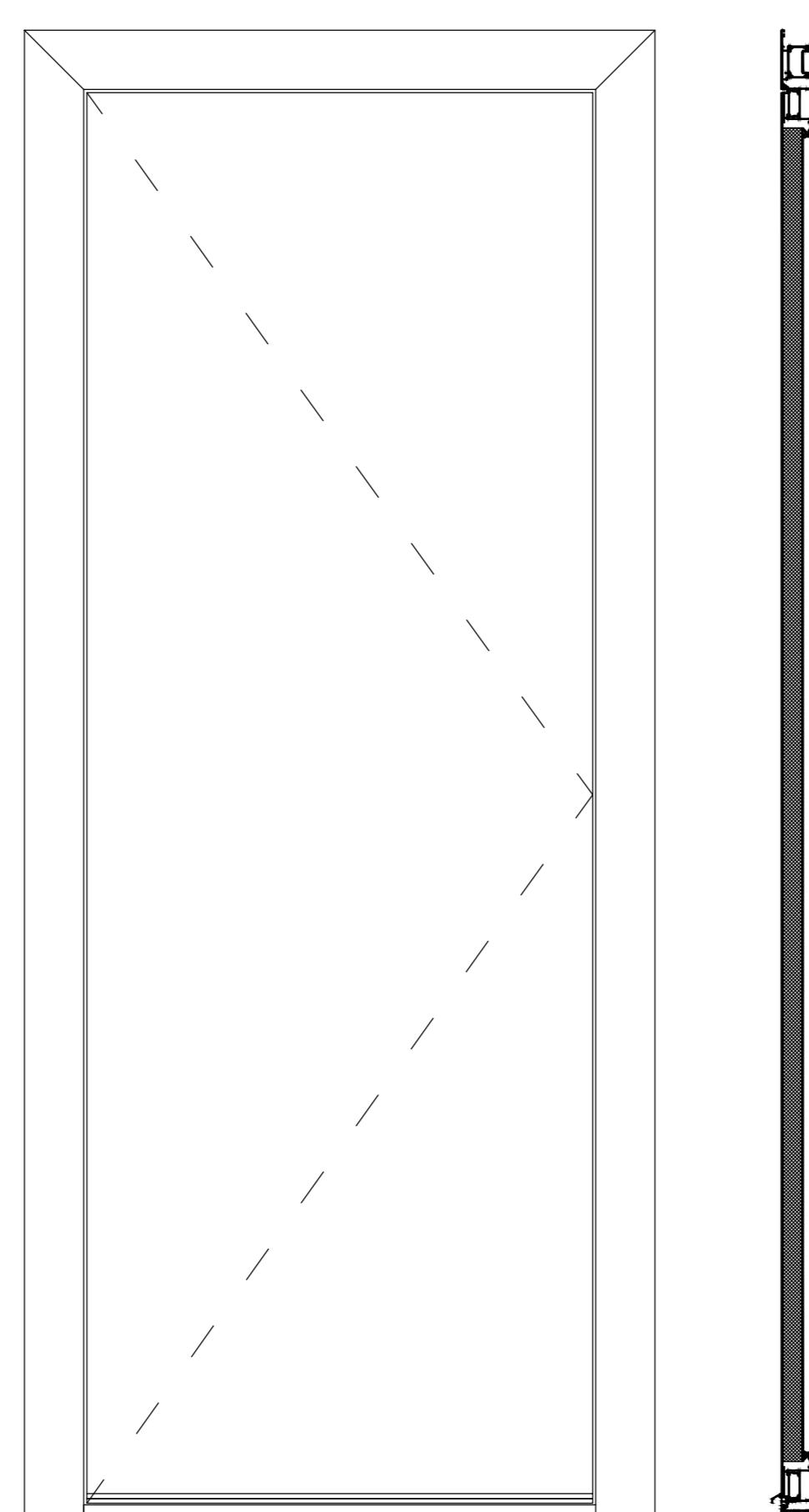

DEUR BINNENDRAAIEND DEURVLEUGELBEDEKKEND

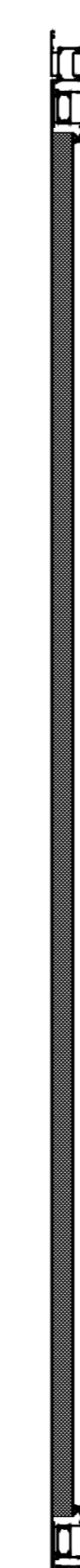
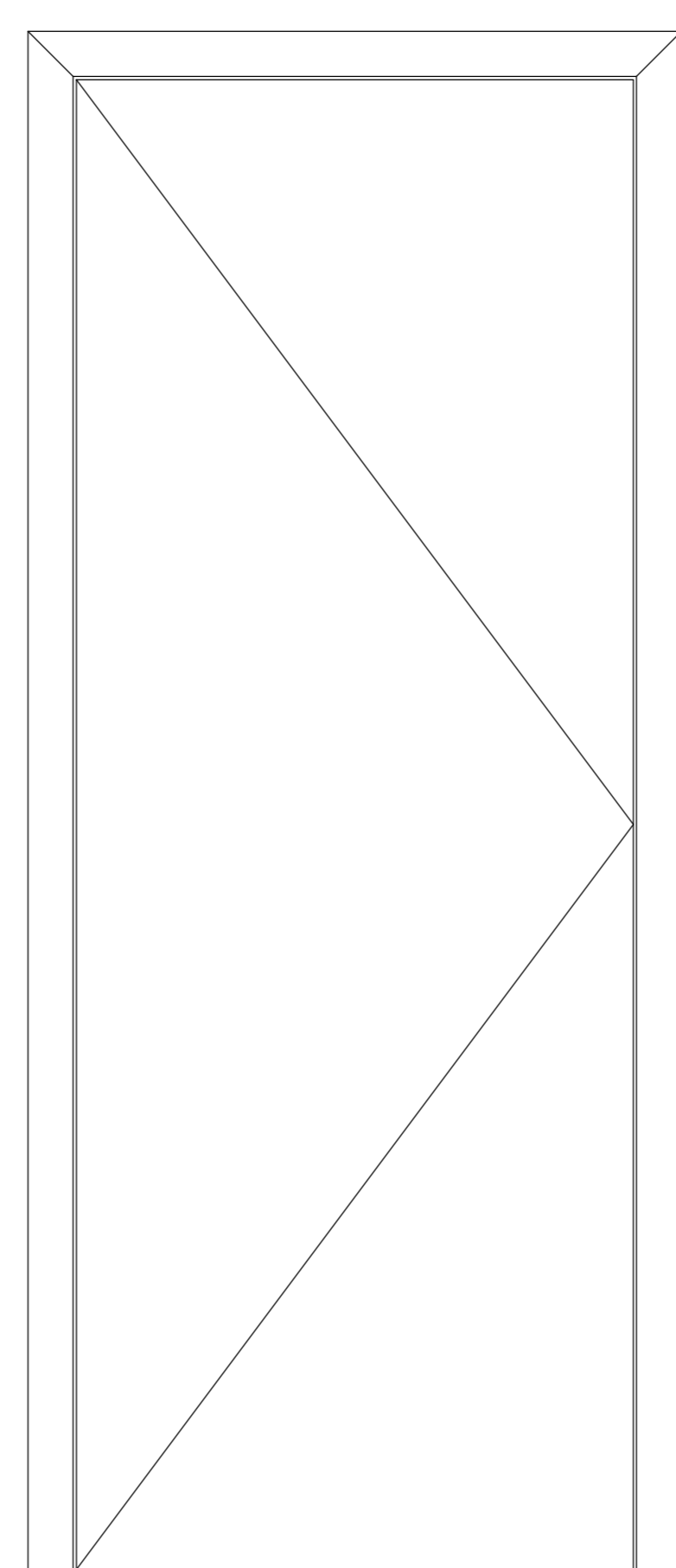

DEUR BUITENDRAAIEND VLEUGELBEDEKKEND

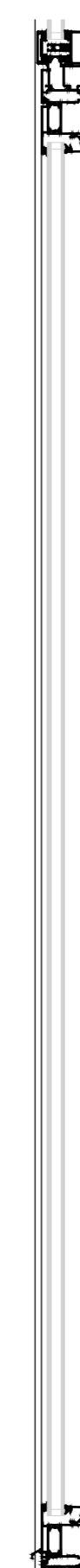
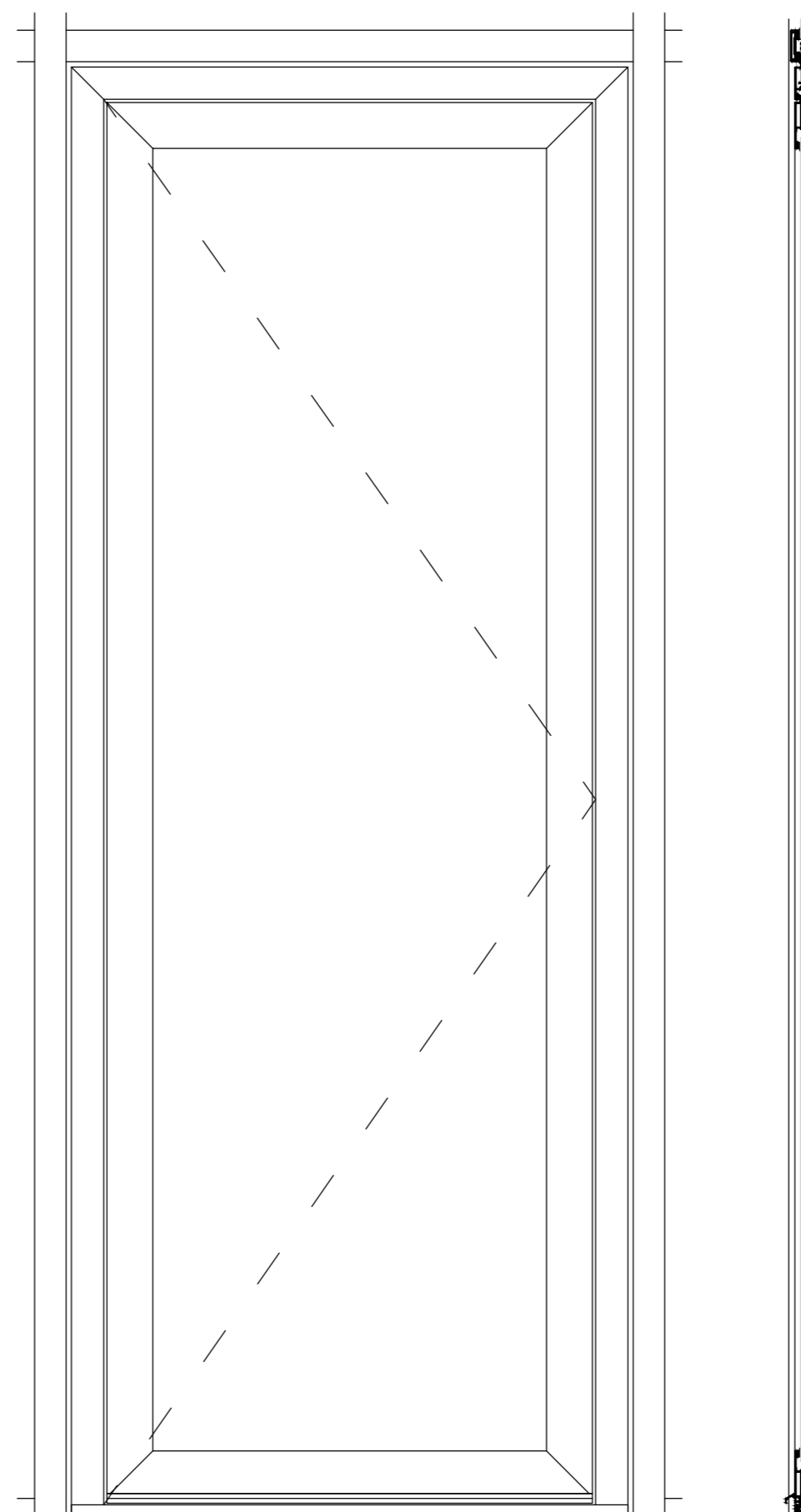

DEUR BINNENDRAAIEND IN VLIESGEVEL

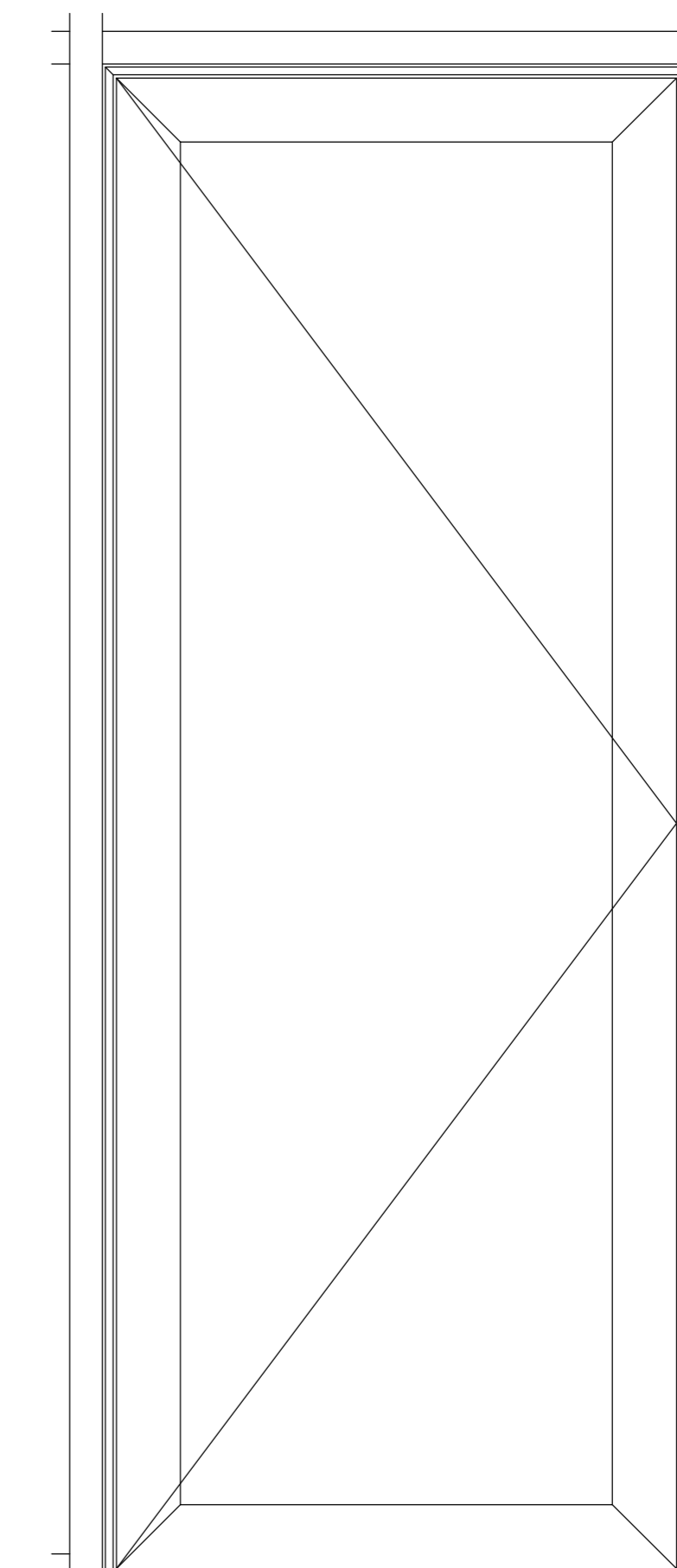

DEUR BUITENDRAAIEND IN VLIESGEVEL

Tekeningen met de vermelding Constructievoorstel moeten door de gebruiker op de nauwkeurigheid en uitvoerbaarheid en haalbaarheid ervan worden gecontroleerd.
 Voor het concept en de realisatie blijven alle rechten (inclusief auteurswet, tekeningen- en modellenrecht, merkenwet) voorbehouden. De aansprakelijkheid van SCHÜCO is beperkt tot opzet en grove nalatigheid. Vervelvoeding en/of doorgeven van het constructievoorstel in zijn geheel of gedeeltelijk zijn uitsluitend met voorafgaande schriftelijke toestemming toegestaan. Voor alle rechtsbetrekkings die voortvloeien uit het gebruik van het constructievoorstel gelden aanvullend de algemene verkoop- en leveringsvoorwaarden evenals de technische voorwaarden. 1992 De uitvoering van de profielafmetingen moet conform definitieve, statische berekening gebeuren. De Schüco-verwerkingsrichtlijnen moeten worden nageleefd.
 Alle haarloze, groef-, T- en contactpunten moeten volgens de richtlijnen worden afgedicht. Contact met aluminium of stalen profielen moet door dichtingsbanden worden vermeden. Alle door ons vermelde afmetingen en hoeken moeten door de verwerker nauwgezet worden gecontroleerd.
 Verbindingsmiddelen moeten naargelang het montageconcept, de statische berekening en de geldende normen worden uitgevoerd.
 * Uw gebaseerd op getekende profielcombinatie, deur met afmetingen 1,1 m x 2,2 m, HR-glas met Ug=1,1W/m²K en edelstaal afstandhouder met psi= 0,08. Met thermische verbeterde afstandhouder en glas of paneel kan een lagere Uw worden gehaald.

Systeem
ADS 65 HD

Uf systeem [W/m²K]	Uw deur* [W/m²K]
2,9	1,9

Schaal
 1:10, 1:5 en 1:1 (A0)
 Datum tekening
 15-03-2024